

高圧温水洗浄機

CAR WASHER

HOT CLEAN

高圧温水洗浄機

輝

KAGAYAKI

MODEL AHWシリーズ

「洗う」、「落とす」、「輝く」
確実に安定したパワフルな洗浄を実現



AHW-915S/1115S

AHW-1515S

AHW-2015S

■環境にやさしい洗浄機



CO₂排出量削減

排出ガス削減に向けてあらゆる研究がなされた環境にやさしい洗浄機、高圧化による洗浄能力アップで洗車時間を短縮。自動制御機能の改善によってさらに燃費向上を実現。

■高効率ボイラー搭載

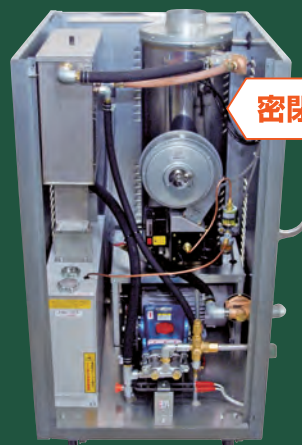



熱吸収率
アップ!

密閉型貯湯多管式ボイラー

温度上昇が早く、均一の温度を確保する密閉型貯湯多管式ボイラーは熱伝導性に優れた高性能ステンレスを採用。

■ 消耗品

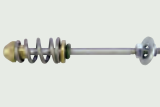
品名	高压洗浄ホース 3/8×10m	高压洗浄ホース 3/8×15m	ハンドグリップ	ピコ用吐出ニップル(3K)	ピコ用吐出弁キット(21K)
商品コード	—	—	863010162	861101222	861101231
商品	 ※画像は10m				
品名	ノズル 1/8-1580	ノズル 1/8-1587	ノズル 1/4-12166	ノズル 1/8-15124	
商品コード	860113500	863110907	860371550	860371500	
適用	AHW-915S	AHW-1115S	AHW-2015S	AHW-1515S	

■ オプション

品名	高压洗浄ホース(3/8×20m)	バリアダプター	リール用ブラケット	排気トップ	ドラフトレギュレーター	砂取器	スタンドフィルターセット
商品コード	860116009	—	13050040	13050041	13050043	13050045	13050047
商品							
品名	アキュムレーター	チェックバルブ	洗剤タンク10L	ケミカルインジェクターセット	遠隔操作スイッチ	コインタイマー	ロータリージェットノズル
商品コード	13050048	13050050	13050051	13050052	13050072	13050057	13050059
商品							
品名	アジャスタブルノズル	スピン高压ジョイント	流水装置	自動起動停止装置	プッシュランスガン		
商品コード	13050060	13080213	13050064	13050066	13050069		
商品							

■ 仕様

型式	AHW-915S	AHW-1115S	AHW-1515S	AHW-2015S
吐出圧力 (MPa)	7.0(約70kgf/cm ²)		8.0(約80kgf/cm ²)	7.0(約70kgf/cm ²)
吐出量 (l/h)	900	1,100	1,500	2,000
温水温度 (°C)	常温~80			
ポンプ	3連セラコートピストン		3連セラミックスプランジャー	3連セラコートピストン
電源 (V/A)	3相 200 /15	3相 200 /20		3相 200 /30
モーター (kW)	1.5(2PS)	2.2(3PS)	3.7(5PS)	5.5(7PS)
ボイラー	蓄圧型密閉多管式貯湯ステンレスボイラー			
使用燃料	白灯油(JIS1号灯油)			
燃料消費量 (l/h)	5.6		8.5	10.0
燃料タンク (l)	22			40
安全装置	バーナーコントローラー(専用基盤)・過熱防止装置・空焚防止装置・監視装置・温度調節器(電子サーモスタット)・漏電遮断器・過負荷保護装置・アンローダーバルブ・減圧弁・安全弁*			
本体寸法 (mm)	W625 × D775 × H1,144		W805 × D756 × H1,198	W1,055 × D780 × H1,240
有効寸法 (mm)	W725 × D775 × H1,144		W905 × D756 × H1,198	W1,155 × D780 × H1,240
本体重量 (kg)	118	125	171	257
標準付属品	洗浄ガン、洗浄ホース、ガン掛、ホース掛、給湯栓、給水用ニップル、電源コード、電源プラグ、取扱説明書			

*AWH-2015Sはシスターン方式のため、減圧弁、安全弁は付属されておりません

■この製品をお使いになる時は、納品時のマニュアルに記載されている **⚠危険 ⚠警告 ⚠注意** の欄を熟読の上、正しくご使用ください。

保守点検のおすすめ

ANZEN製品を長くご活用いただくため、保守点検サービス(有料)のご利用をおすすめします。お近くの支店または営業所までお問い合わせください。

ANZENカスタマーサービス

0120-01-6361 当社の製品およびサービス、その他に関するお問い合わせは左記までお気軽にどうぞ。受付時間:月~金(AM9:00~PM5:00)

ANZEN 〒108-0023 東京都港区芝浦4-16-25
安全自動車株式会社 TEL(03)5441-3412 FAX(03)5441-8848
ANZENホームページ <https://www.anzen.co.jp>

- | | | | |
|---------|---------------------|---------------------|---------------------|
| 札幌支店 | 札幌市中央区南19条西8-2-21 | TEL(011)511-6241(代) | |
| 釧路営業所 | TEL(0154)24-0161(代) | | |
| 仙台支店 | 仙台市宮城野区日の出町2-2-8 | TEL(022)236-1211(代) | |
| 盛岡営業所 | TEL(019)637-8711(代) | 郡山営業所 | TEL(024)942-5311(代) |
| 関東支店 | 戸田市氷川町2-8-31 | TEL(048)447-6881(代) | |
| 水戸営業所 | TEL(029)241-0932(代) | 宇都宮営業所 | TEL(028)635-8821(代) |
| 新潟営業所 | TEL(025)274-7131(代) | 高崎営業所 | TEL(027)384-3001(代) |
| 東京支店 | 東京都港区芝浦4-16-25 | TEL(03)5441-3413(代) | |
| 千葉営業所 | TEL(043)284-2600(代) | 横浜営業所 | TEL(045)391-9913(代) |
| 名古屋支店 | 名古屋市中区金山5-12-3 | TEL(052)871-1811(代) | |
| 金沢営業所 | TEL(076)248-0499(代) | 静岡営業所 | TEL(054)236-5066(代) |
| 大阪支店 | 大阪市西淀川区御幣島2-1-14 | TEL(06)6472-0361(代) | |
| 岡山営業所 | TEL(086)434-0259(代) | 広島営業所 | TEL(082)832-3630(代) |
| 高松営業所 | TEL(087)843-6531(代) | | |
| 福岡支店 | 福岡市東区多の津3-7-7 | TEL(092)623-4646(代) | |
| 南九州営業所 | TEL(099)246-0551(代) | 沖縄営業所 | TEL(098)876-3873(代) |
| (株)松本安全 | 松本市大村383-11 | TEL(0263)45-2181(代) | |

YUZEN

AUTO PARTS

株式会社友善商事
TEL:0225-93-0660

AHW-915S CD:13050915
AWH-1115S CD:13051115
AWH-1515S CD:13051515
AWH-2015S CD:13052015

CAT1.5'2106.010418_3250

外観・仕様は予告なく変更することがありますので、ご了承ください。